

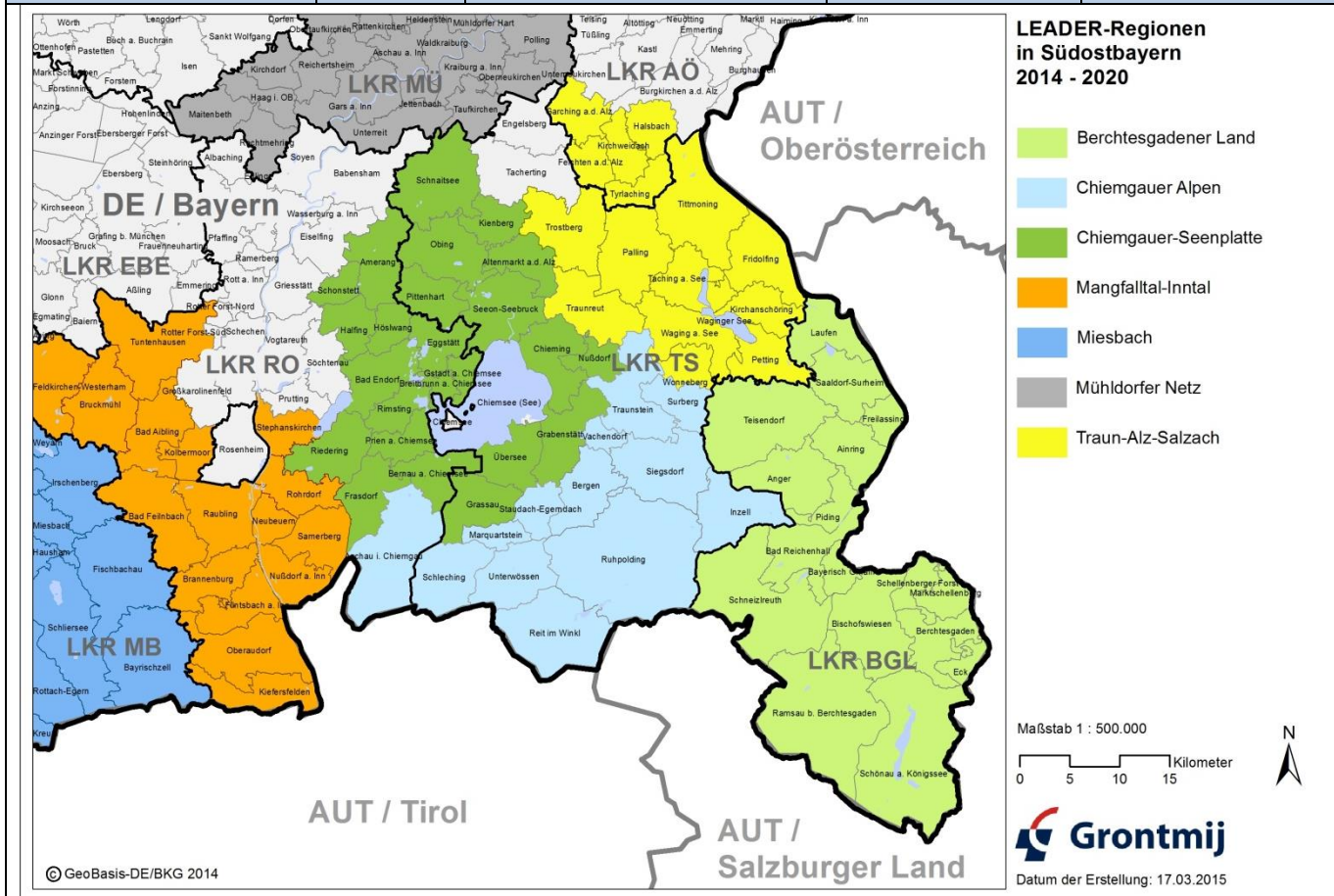

**LEADER - Steckbrief 2015 - 2020** Stand: November 2016  
**Marquartstein** **LAG - Chiemgauer Alpen**

<b>Unsere Region:</b>	<b>LAG - Chiemgauer Alpen</b>	<b>Gemeinden</b>	<b>13</b>
		<b>Fläche</b>	<b>637 km<sup>2</sup></b>
		<b>Einwohner</b>	<b>65.217 EW</b>



<b>Unsere Kontakte:</b>			
<b>Unser zuständiges Amt AELF Rosenheim</b>	Herr	Baumgartner, Georg	<a href="mailto:georg.baumgartner@aelf-ro.bayern.de">georg.baumgartner@aelf-ro.bayern.de</a> 08031 - 3004 300
	Frau	Marxreiter, Gabriele	<a href="mailto:gabi.marxreiter@aelf-ro.bayern.de">gabi.marxreiter@aelf-ro.bayern.de</a> 08031 - 3004 322
<b>Unser LEADER-Koordinator</b>	Herr	Wittmoser, Sebastian	<a href="mailto:sebastian.wittmoser@aelf-ro.bayern.de">sebastian.wittmoser@aelf-ro.bayern.de</a> 08028 - 90 55 43 0172 - 862 95 67
<b>Unser Vorstandsvorsitzender</b>	Herr	Kamm, Thomas	<a href="mailto:thomas.kamm@siegsdorf.bayern.de">thomas.kamm@siegsdorf.bayern.de</a> 08662-49 87-23
<b>Unser stellvertretende Vorstandsvorsitzender</b>	Herr	Egger, Hans	<a href="mailto:johann.egger@gemeinde-inzell.de">johann.egger@gemeinde-inzell.de</a> 08665-98 69-20
<b>Unser LAG-Manager:</b>	Herr	Zimmermann, Kolja	<a href="mailto:kolja.zimmermann@web.de">kolja.zimmermann@web.de</a> 08665-98 69 37 0162 - 137 38 15



<b>Unsere Gemeinde:</b>		<b>Marquartstein</b>	Fläche	13,41 km <sup>2</sup>
			Einwohner	3.251 EW
Unser/e LEADER-Ansprechpartner/in im Haus				
Vertreten durch:				
LAG Vorstand	Herr BGM	Scheck, Andreas	<a href="mailto:andreas.scheck@marquartstein.de">andreas.scheck@marquartstein.de</a> 08641 / 6995-0	
LAG Lenkungsausschuss:	Herr BGM	Scheck, Andreas	<a href="mailto:andreas.scheck@marquartstein.de">andreas.scheck@marquartstein.de</a> 08641 / 6995-0	
	Herr	Hell, Klaus	<a href="mailto:Hell.klaus@t-online.de">Hell.klaus@t-online.de</a> 0170/ 5615004	
	Herr	Halder, Thomas	<a href="mailto:THalder@gmx.de">THalder@gmx.de</a> 0162/ 2874998	
	Herr	Rappl, Matthias	<a href="mailto:Matthias.rappl@burgleitn.de">Matthias.rappl@burgleitn.de</a> 08641/ 698160	

<b>Unsere LEADER Nachbarn:</b>			
Deutschland/ Bayern		Ansprechpartner	Kontakt:
LAG-Miesbach	Frau	Stiller, Stephanie	Telefon +49 (0)8025 - 993 72 28 Telefax +49 (0)8025 - 993 72 12 <a href="mailto:stephanie.stiller@smg-mb.de">stephanie.stiller@smg-mb.de</a>
LAG-Mangfalltal-Inntal	Frau	Dettweiler, Gwendolin	Telefon +49 (0) 89 88 94 97 73 Mobil +49 (0)170 92 94 010 <a href="mailto:gwendolin.dettweiler@sweco-gmbh.de">gwendolin.dettweiler@sweco-gmbh.de</a>
LAG-Chiemgauer Seenplatte	Herr	Fechter, Christian	Mobil +49 (0)171-7854048 <a href="mailto:christian.fechter@chiemgauer-seenplatte.de">christian.fechter@chiemgauer-seenplatte.de</a>
LAG-Trauns-Alz-Salzach	Frau	Ott, Elke	Telefon +49 (0) 8683 8909630 Mobil +49 (0)151 510 63 111 <a href="mailto:leader@traun-alz-salzach.de">leader@traun-alz-salzach.de</a>
LAG-Mühldorfer Netz	Herr	Schürer, Sascha	Telefon +49 (0) 8082 94810-00 Fax: +49 (0) 8082 94810-30 <a href="mailto:info@muehldorfer-netz.de">info@muehldorfer-netz.de</a>
LAG-Berchtesgadener Land	Herr	Neiber, Stefan	Telefon +49 8651 773 519 Telefax +49 8651 773 9519 <a href="mailto:stefan.neiber@lra-bgl.de">stefan.neiber@lra-bgl.de</a>
Österreich/ Tirol-SalzburgerLand		Ansprechpartner	Kontakt:
LAG-Salzburger Saalachtal	Frau	Hohenwarter, Astrid	Telefon +43 (0) 664 35 27 552 Mail: <a href="mailto:juritsch@leader-saalachtal.at">juritsch@leader-saalachtal.at</a>
LAG-Hochfilzen Leogang	Herr	Niedermoser, Stefan	Mobil +43/664-555 88 93 Telefon +43/5359-90501-1002 <a href="mailto:niedermoser@regio-tech.a">niedermoser@regio-tech.a</a>
LAG-Untere Schranne-Kaiserwinkl	Frau	Melanie, Steinbacher	Telefon 0043 (0)5372-21185 <a href="mailto:leader@rm-kuusk.at">leader@rm-kuusk.at</a>



Projekt-Beteiligung	Tourismus/ Naherholung	Alm-, Land-, Forstwirtschaft	Kultur, Gesellschaft, Demographie	Energie und Mobilität	Wirtschaft reg. Wertschöpfung	Anzahl
<b>Einzel-Projekte</b>	<ul style="list-style-type: none"> <li>• Dirt-Park Inzell</li> </ul>	<ul style="list-style-type: none"> <li>• Almbauernprojekt SACHRANG</li> <li>• Bergbauernmodell – Alminformations-ZENTRUM</li> <li>• Bienenstadl RU</li> </ul>	<ul style="list-style-type: none"> <li>• Holzknechtmuseum für Jedermann</li> </ul>			
<b>Projekte Kommune</b>	<ul style="list-style-type: none"> <li>• Kirchenweg Konzept</li> <li>• Berg NaturERLEBNIS Hochfelln</li> <li>• Umsetzung Kirchweg</li> <li>• Wanderregion Chiemgauer Alpen (7)</li> <li>• Erlebniswege TS</li> </ul>		<ul style="list-style-type: none"> <li>• Kulturgarten MQS</li> <li>• Konzept Innenraum AltesHallenbad UW</li> <li>• Müllner-Peter</li> <li>• Kulturprojekt Adlgasser</li> </ul>			
<b>Gemeinschafts-Projekte</b>	<ul style="list-style-type: none"> <li>• Bergsteigerdörfer (2)</li> </ul>	<ul style="list-style-type: none"> <li>• Gemeinschaftshof SACHRANG</li> </ul>				
<b>Kooperations-Projekte</b>	<ul style="list-style-type: none"> <li>• Vermieterorganisation Chiemgau</li> <li>• Bike-Region Chiemgauer Alpen</li> <li>• ChiemgauKing-Mehrtagestour</li> <li>• Klobenstein-Konzept</li> <li>• Unsere TirolerAche</li> </ul>	<ul style="list-style-type: none"> <li>• Almeninformations-system</li> <li>• Streuobstinitiative</li> <li>• Dialog Verbraucher Landwirtschaft</li> <li>• NSG Geigelstein</li> </ul>	<ul style="list-style-type: none"> <li>• Museumsnetzwerk</li> <li>• Film-Festival</li> </ul>	<ul style="list-style-type: none"> <li>• Regionalwerk</li> </ul>	<ul style="list-style-type: none"> <li>• Regional Währung Chiemgauer</li> </ul>	
<b>Projekte-anderer Töpfe (Interreg, Kulturfond, etc.)</b>	<ul style="list-style-type: none"> <li>• Klobenstein Umsetzung</li> </ul>			<ul style="list-style-type: none"> <li>• EUREGIO-CarSharing</li> </ul>		



# Projekt-Management Projektentwicklung

