

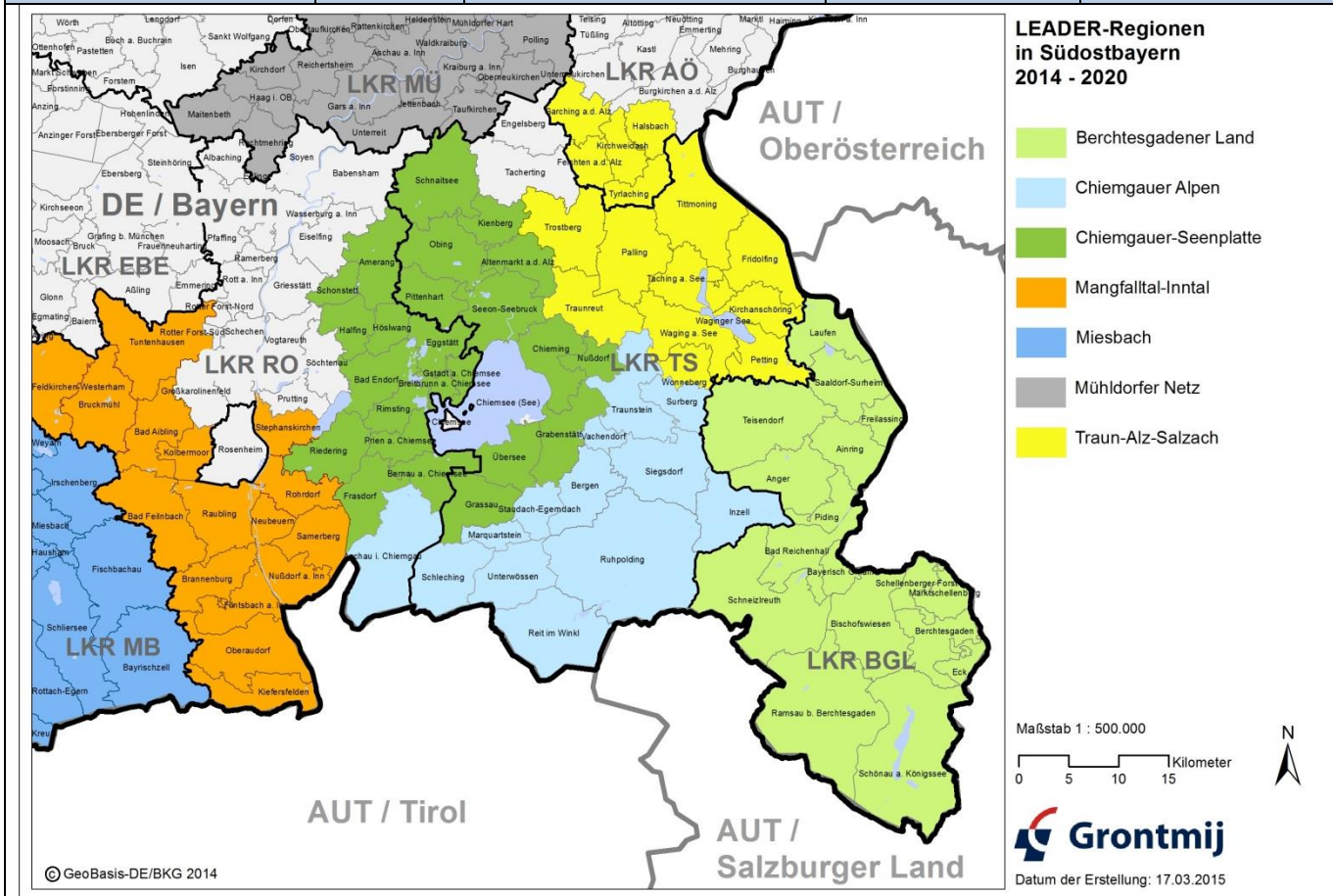

LEADER - Steckbrief 2015 - 2020 Stand: November 2016
Surberg **LAG - Chiemgauer Alpen**

Unsere Region:	LAG - Chiemgauer Alpen	Gemeinden	13
		Fläche	637 km²
		Einwohner	65.217 EW



Unsere Kontakte:			
Unser zuständiges Amt AELF Rosenheim	Herr	Baumgartner, Georg	georg.baumgartner@aelf-ro.bayern.de 08031 - 3004 300
	Frau	Marxreiter, Gabriele	gabi.marxreiter@aelf-ro.bayern.de 08031 - 3004 322
Unser LEADER-Koordinator	Herr	Wittmoser, Sebastian	sebastian.wittmoser@aelf-ro.bayern.de 08028 - 90 55 43 0172 - 862 95 67
Unser Vorstandsvorsitzender	Herr	Kamm, Thomas	thomas.kamm@siegsdorf.bayern.de 08662-49 87-23
Unser stellvertretende Vorstandsvorsitzender	Herr	Egger, Hans	johann.egger@gemeinde-inzell.de 08665-98 69-20
Unser LAG-Manager:	Herr	Zimmermann, Kolja	kolja.zimmermann@web.de 08665-98 69 37 0162 - 137 38 15



Unsere Gemeinde:		Surberg	Fläche	23,74 km ²
			Einwohner	3.210 EW
Unser/e LEADER-Ansprechpartner/in im Haus				
Vertreten durch:				
LAG Vorstand	Herr BGM	Wimmer, Josef	info@gemeinde-surberg.de 0861-98968-0	
LAG Lenkungsausschuss:	Herr BGM	Wimmer, Josef	info@gemeinde-surberg.de 0861-98 968-0	
	Frau	Schallinger, Katharina	Katharina.Schallinger@gmx.de	
	Herr	Weber, Klaus	KlausWeber66@hotmail.de	

Unsere LEADER Nachbarn:			
Deutschland/ Bayern		Ansprechpartner	Kontakt:
LAG-Miesbach	Frau	Stiller, Stephanie	Telefon +49 (0)8025 - 993 72 28 Telefax +49 (0)8025 - 993 72 12 stephanie.stiller@smg-mb.de
LAG-Mangfalltal-Inntal	Frau	Dettweiler, Gwendolin	Telefon +49 (0) 89 88 94 97 73 Mobil +49 (0)170 92 94 010 gwendolin.dettweiler@sweco-gmbh.de
LAG-Chiemgauer Seenplatte	Herr	Fechter, Christian	Mobil +49 (0)171-7854048 christian.fechter@chiemgauer-seenplatte.de
LAG-Trauns-Alz-Salzach	Frau	Ott, Elke	Telefon +49 (0) 8683 8909630 Mobil +49 (0)151 510 63 111 leader@traun-alz-salzach.de
LAG-Mühldorfer Netz	Herr	Schürer, Sascha	Telefon +49 (0) 8082 94810-00 Fax: +49 (0) 8082 94810-30 info@muehldorfer-netz.de
LAG-Berchtesgadener Land	Herr	Neiber, Stefan	Telefon +49 8651 773 519 Telefax +49 8651 773 9519 stefan.neiber@lra-bgl.de
Österreich/ Tirol-SalzbürgerLand		Ansprechpartner	Kontakt:
LAG-Salzbürger Saalachtal	Frau	Hohenwarter, Astrid	Telefon +43 (0) 664 35 27 552 Mail: juritsch@leader-saalachtal.at
LAG-Hochfilzen Leogang	Herr	Niedermoser, Stefan	Mobil +43/664-555 88 93 Telefon +43/5359-90501-1002 niedermoser@regio-tech.a
LAG-Untere Schranne-Kaiserwinkl	Frau	Melanie, Steinbacher	Telefon 0043 (0)5372-21185 leader@rm-kuusk.at



Projekt-Beteiligung	Tourismus/ Naherholung	Alm-, Land-, Forstwirtschaft	Kultur, Gesellschaft, Demographie	Energie und Mobilität	Wirtschaft reg. Wertschöpfung	Anzahl
Einzel-Projekte	<ul style="list-style-type: none"> • Dirt-Park Inzell 	<ul style="list-style-type: none"> • Almbauernprojekt SACHRANG • Bergbauernmodell – Alminformations-ZENTRUM • Bienenstadl RU 	<ul style="list-style-type: none"> • Holzknechtmuseum für Jedermann 			
Projekte Kommune	<ul style="list-style-type: none"> • Kirchenweg Konzept • Berg NaturERLEBNIS Hochfelln • Umsetzung Kirchweg • Wanderregion Chiemgauer Alpen (7) • Erlebniswege TS 		<ul style="list-style-type: none"> • Kulturgarten MQS • Konzept Innenraum AltesHallenbad UW • Müllner-Peter • Kulturprojekt Adlgasser 			
Gemeinschafts-Projekte	<ul style="list-style-type: none"> • Bergsteigerdörfer (2) 	<ul style="list-style-type: none"> • Gemeinschaftshof SACHRANG 				
Kooperations-Projekte	<ul style="list-style-type: none"> • Vermieterorganisation Chiemgau • Bike-Region Chiemgauer Alpen • ChiemgauKing-Mehrtagestour • Klobenstein-Konzept • Unsere TirolerAche 	<ul style="list-style-type: none"> • Almeninformationssystem • Streuobstinitiative • Dialog Verbraucher Landwirtschaft • NSG Geigelstein 	<ul style="list-style-type: none"> • Museumsnetzwerk • Film-Festival 	<ul style="list-style-type: none"> • Regionalwerk 	<ul style="list-style-type: none"> • Regional Währung Chiemgauer 	
Projekte-anderer Töpfe (Interreg, Kulturfond, etc.)	<ul style="list-style-type: none"> • Klobenstein Umsetzung 			<ul style="list-style-type: none"> • EUREGIO-CarSharing 		



Projekt-Management Projektentwicklung

