



LAG - Entscheidungsgremium - Lenkungsausschuss				WiSo				Unterschrift		
Frau/Herr	Name	Vorname	Beruf	öffentl. Behörde	Tourismus/ Naherholung	Alm-Landwirtschaft und Forsten	Kultur und Gesellschaft Demographie		Energie und Mobilität	Wirtschaft und regionale Wertschöpfung
Herr	Antretter	Georg	Privat	Kommunale Vertreter			X			entschuldigt
Herr	Bauer	Remigius	Privat		X					-
Herr	Bödcker	Ludwig	Landwirt			X				entschuldigt
Frau	Dauhrer	Eva-Maria	Museumsführerin				X			-
Frau	Egger	Julia	Unternehmerin		X					-
Herr	Egger	Johann	1. BGM	BGM						<i>Egger</i>
Herr	Entfellner	Ludwig	1. BGM	BGM						-
Herr	Entfellner	Markus	Privat						X	-
Herr	Follin	Peter	Privat				X			entschuldigt
Frau	Stöberl	Maria	Verband/Forstberechtigte			X				<i>Stöberl</i>
Frau	Spieth-Hölzl	Corinna	Kultur	X			X			<i>Spieth-Hölzl</i>
Frau	Gaukler	Martina	Privat				X			<i>Gaukler</i>

\* Frau Spieth-Hölzl ist seit Sommer 2015 bei der Gemeinde Siegsdorf als Kulturbeauftragte tätig.  
 \* Offiziell Beiräte





Gefördert durch das Bayerische Staatsministerium für Ernährung, Landwirtschaft und den Europäischen Landwirtschaftsfonds für die Entwicklung des ländlichen Raums (LEADER)

Herr	Pertl	Hans	1. BGM	BGM								
Herr Dr.	Pfeifer	Günter	Arzt					X				entschuldigt
Herr	Feil	Hermann	3. BGM	BGM								<i>Witzel</i>
Herr	Rappl	Matthias	Dipl.-Ing. (FH) Elektrotechnik			X			X			<i>Witzel</i> <i>(Kolja Zimmermann)</i>
Herr	Sailer	Maximilian	Unternehmer								X	
Frau	Schallinger	Katharina	Verkäuferin					X				<i>V. Stoll</i>
Herr	Scheck	Andreas	1. BGM	BGM								entschuldigt
Frau	Schmid	Theresa	Privat				X					
Herr	Schmuck	Fritz	öffentliche Behörde	X								
Herr	Schneider	Stefan	1. BGM	BGM								<i>Reicher</i>
Herr	Schroll	Rainer	1. BGM	BGM								
Herr	Schubeck	Ludwig	Bauhofmitarbeiter						X			
Herr	Schwäbisch	Elmar	Angestellter Stadt	X								entschuldigt
Herr	Solnar	Peter	1. BGM	BGM								<i>entschuldigt</i>



Gefördert durch das Bayerische Staatsministerium für Ernährung, Landwirtschaft und ländlichen Räume und den Europäischen Landwirtschaftsfonds für die Entwicklung des ländlichen Raums (ELER)

Herr	Steinbacher	Gerhard	Geschäftsführer ITG			X														
Herr	Stief	Johannes	Bauzeichner									X								entschiedigt
Frau	Stockinger	Monika	Privat																	für
Herr	Oette	Frank	Geschäftsführer RTG			X														i.A. Ringwald, H.
Herr	Thaurer	Josef	Landwirt					X												-
Frau	Thullner	Kathrin	Industriekauffrau/Welnesstrainer			X														-
Herr	Weber	Klaus	Kaufm. Angestellter																	Klaus Weber
Herr	Weindl	Florian	Verkehrsverein																	entschiedigt
Herr	Weiss	Maximilian	Wirtschaftsingenieur																	-
Frau	Wellensiek	Christiane	Privat										X							-
Herr	Wimmer	Josef	1. BGM						BGM											H. Wimmer
Frau Dr.	Wörnle	Sabine	Fachärztin für Kinder- und Jugendmedizin																	-

öB

WiSo

Abstimmungsverhältnis:



Name	Funktion/ E-Mail-Kontakt	Unterschrift
1. Alfons Leitenbacher	LD AELF Traunstein	entschuldigt
2. Heinrich Schneider	ALE München Oberbayern	-
3. Stephanie Hennes	ILE Projektleiterin	-
4. Jürgen Sandner	LPV Traunstein	entschuldigt
5. Sebastian Wittmoser	LEADER - Koordinator	
6. Kolja Zimmermann	LAG - Manager	
7. Hermann Feil	3. Bürgermeister Gemeinde Ruhpolding	
8. Herbert Ringswandl	stellvertretend für RTG	
9.		
10.		
11.		
12.		
13.		





Gefördert durch das Bayerische Staatsministerium für Ernährung, Landwirtschaft und Verbraucherschutz im Rahmen des Ländlichen Entwicklungsfonds (LEADER) für die Entwicklung des ländlichen Raums (LEFR)

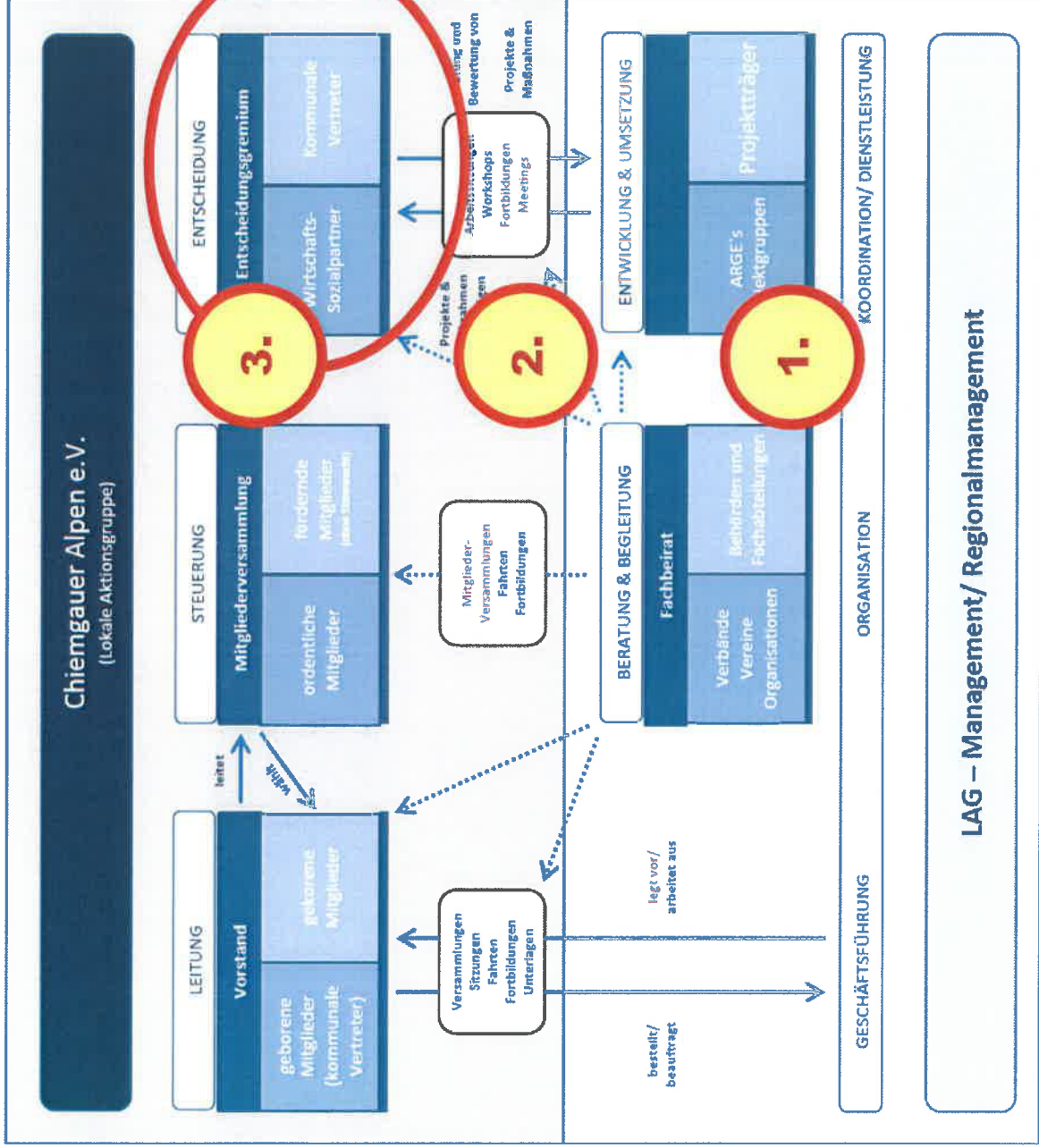

**LAG – Management/ Regionalmanagement**

**Leader Aktionsgruppe Chiemgauer Alpen**  
 Thomas Kamm (1.BGM Gemeinde Siegsdorf)  
 Kolja Zimmermann (Geschäftsführer)

**Kontakt**  
 Gemeinde Inzell  
 Rathausplatz 5  
 83334 Inzell

Tel.: 08665 198 69 37  
 Mobil: 01621 137 38 15  
 E-Mail: kolja.zimmermann@web.de