



Zielvereinbarung mit Maßnahmenplanung
zur Durchführung einer Einzelmaßnahme im Rahmen des Projekts
„Unterstützung Bürgerengagement“

Zwischen der Lokalen Aktionsgruppe:	Chiemgauer Alpen e.V.		
und dem lokalen Akteur:	Verkehrsverein Reit im Winkl		
Ansprechpartner:	Lisa Ruh		
Straße/ Hausnummer	Kaiserweg	4a	
PLZ/ Ort	83242	Reit im Winkl	
Kontakt:	E-mail:	haus@bergwinkl.info	
	Tel.: +49 (0) 86 40 - 53 16	FAX: +49 (0) 86 40 - 50 56	Mobil: +49 (0)

Titel der Einzelmaßnahme: 125 Jahre Wanderwege-Helfer Reit im Winkl

Beschreibung der geplanten Einzelmaßnahme:

Hinweis: Es darf sich bei der geplanten Einzelmaßnahme gem. LEADER-Förderrichtlinie Ziff. 3.4.4h nicht um eine wettbewerbsrelevante Maßnahme (Beihilfe i. S. von Art. 107 AEUV) handeln (d.h. keine wirtschaftliche Tätigkeit eines Unternehmens und keine Begünstigung von Unternehmen oder Produktionszweigen).

Die Gemeinde Reit im Winkl zählt deutschlandweit zu einer der beliebtesten alpinen Wanderdestinationen. Bereits vor 15 Jahren haben sich die Bürger auf die Werte und Stärken des Ortes besonnen und den Schwerpunkt auf nachhaltige Tourismus-Angebote wie „Wandern“ und „Fahrradfahren“ gelegt.

Der örtliche Tourismus wie auch die Einheimischen können auf ein über die Jahrhunderte gewachsenes über 100 Jahre gepflegtes und erhaltenes Wanderwegenetz zurückgreifen. Denn seit über 125 Jahren werden die alten traditionellen und beliebten Wanderwege durch den 1896 gegründeten „Verschönerungs- und Verkehrsverein Reit im Winkl“ in ehrenamtlicher Arbeit gepflegt und erhalten.

Das für Gäste aber auch die Einheimischen Ort nahe aber auch weit entfernte Wandergebiet sowie Gipfelregionen wird dabei nicht nur erhalten, sondern auch stetig anhand den steigenden Bedürfnissen der Gesellschaft weiterentwickelt und verbessert. Die Tätigkeit des Vereines und der ehrenamtlichen Wanderwegehelfer reicht von einfachen Kontrollgängen nach dem Winter oder Unwetterereignissen über Beseitigung von Strauchbewuchs, Offenhaltung der Entwässerungsrinnen und Durchlässen, Bau von Stufen und Bohlenwegen, Aufstellung von Erholungsinfrastruktur bis zum Aufstellen und Restaurierung von Gipfelkreuzen. Das nötige Material und Werkzeuge mussten bisher immer die Ehrenamtlichen selbst organisieren und bereitstellen.

Um das ehrenamtliche Engagement der zahlreichen Wanderwegehelfer zu honorieren, darüber hinaus aber auch Ihr Engagement – auch zum Wohle der Gesellschaft – dauerhaft zu erhalten, möchte der Verein auf der diesjährigen Jahreshauptversammlung und zum 125jährigen Jubiläum 15 Wanderwegehelfer-Rucksäcke anschaffen und mit nötigen Materialien zur Wanderwegpflege ausstatten. Neben dem Wanderrucksack (Raum für Wechselkleidung und Brotzeit) soll jeweils ein paar Handschuhe, eine Handsäge, eine Astschere enthalten sein. Drei Rucksäcke sollen ergänzend dazu jeweils über eine Wiederhopfhacke, eine Stihl-Akku-Säge sowie ein Ersatz-Akku verfügen.



Höhe der Unterstützung:		
Hinweis: Die Unterstützung erfolgt in Höhe der beantragten und nachgewiesenen Nettokosten, maximal bis zu 2.500,00 € für genehmigte Maßnahmen.		
Voraussichtliche Unterstützung in Höhe von:	Nettokosten €:	2.500,00

Beitrag zur Lokalen Entwicklungsstrategie der Chiemgauer Alpen:		
Die Maßnahme liefert einen wertvollen Beitrag zum Entwicklungsziel (EZ)	EZ.-Nr.:	3.
und hat den größten Bezug dem Handlungsziel (HZ)	HZ.-Nr.:	3.2

1.3 Durchführungszeitraum:	
Hinweis: Umsetzung und Nachweis durch lokalen Akteur und Geldfluss der LAG an lokalen Akteur muss bis 31.12.2024 erfolgt sein	
Voraussichtlicher Beginn:	Voraussichtlicher Abschluss:
Juli 2022	September 2022

1.4 Nachweise zur Durchführung der Einzelmaßnahme:	
Hinweis: Für die Gewährung der vereinbarten Unterstützung durch die LAG sind folgende Nachweise zu erbringen und vorzulegen:	
<input type="checkbox"/>	Kurzbericht
<input checked="" type="checkbox"/>	schriftliche Bestätigung der Durchführung
<input checked="" type="checkbox"/>	Zahlungsnachweise (z.B. bezahlte Rechnungen/ Rechnungsbelege Kontoauszug)
<input checked="" type="checkbox"/>	Presseartikel, Foto, o.Ä. falls vorhanden
<input type="checkbox"/>	sonstige Nachweise

Ich versichere, dass die dargestellte Einzelmaßnahme die Regelungen zum Projekt „Unterstützung Bürgerengagement“ des Bayerische Staatsministerium für Ernährung, Landwirtschaft und Forsten erfüllt. Die LAG bezahlt dem lokalen Akteur die vereinbarte Unterstützung, wenn die Einzelmaßnahme wie vereinbart durchgeführt und alle erforderlichen Unterlagen zur Verfügung gestellt wurden.

 Ort, Datum

 Unterschrift der LAG

 Ort, Datum

 Unterschrift des lokalen Akteurs

Lokale Aktionsgruppe **CHIEMGAUER ALPEN** „Mobil durch den Chiemgauer Bergwald“

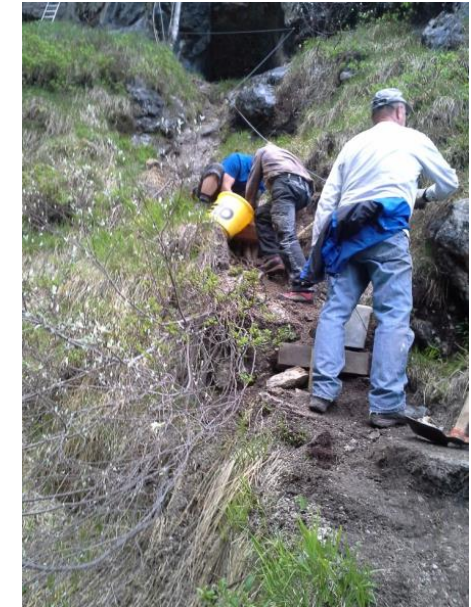

Gefördert durch das Bayerische Staatsministerium für Ernährung, Landwirtschaft und Forsten und den Europäischen Landwirtschaftsfonds für die Entwicklung des ländlichen Raums (ELER)